

Jakobsweiler "Auf der Hohl"

Jakobsweiler in der Verbandsgemeinde Kirchheimbolanden ist ein idyllisch gelegener Ort östlich des Donnersberges mit hoher touristischer Attraktivität. Die Gemeinde hat rund 250 Einwohner und ist verkehrstechnisch an die A63 angebunden.

Lageplan

Bebauungsplan

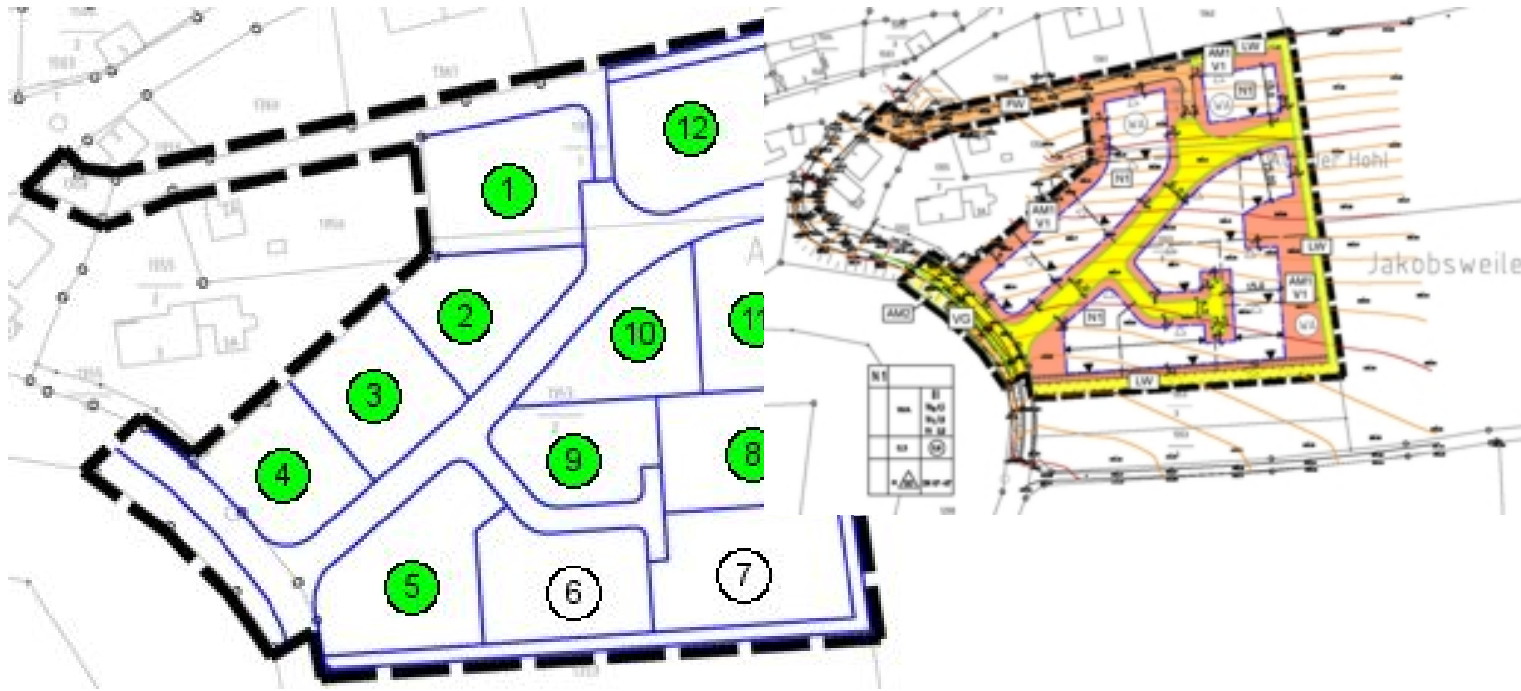

● frei ○ verkauft

Grundstücksgrößen und Preise zu Grundstücken der WVE

Nr.	Größe in m2	Flurst.-Nr.	Bauweise	Zahl der Vollgeschosse	Preis pro m2 in €	Gesamtpreis in €	Anmerkungen
1	634.00		E		85.00	53890.00	
2	511.00		E		85.00	43435.00	
3	505.00		E		85.00	42925.00	
4	483.00		E		85.00	41055.00	
5	717.00		E		85.00	60945.00	
6	578.00		E		85.00	49130.00	
7	684.00		E		85.00	58140.00	
8	592.00		E		85.00	50320.00	
9	451.00		E		85.00	38335.00	
10	511.00		E		85.00	43435.00	
11	552.00		E		85.00	46920.00	
12	685.00		E		85.00	58225.00	

Bauweise: E = Einzelhausbebauung | D = Doppelhausbebauung | H = Hausgruppen

Wichtige Information

In dem Gesamtpreis sind die Erschließungskosten wie folgt enthalten:

Sämtliche Kosten der erstmaligen Herstellung der Erschließungsanlagen nach §127 BauGB sowie der Ver- und Entsorgungsanlagen einschließlich der Anschlüsse bis zu den Grundstücksgrenzen.

Nicht enthalten sind sämtliche Hausanschlusskosten der Grundstücke für Gas (sofern im Baugebiet angeboten), Strom und Telekom ab den Hauptleitungen.

Für allgemeine Anfragen erreichen Sie uns unter der Telefonnummer **0631 3723 134** oder besuchen Sie unser **Vermarktungsbüro** am Stiftsplatz 6-7, 67655 Kaiserslautern.

Keine Gewähr bei Druckfehlern! - Gültigkeit besitzt der jeweils aktuelle Stand des Exposés.

Ihre Ansprechpartnerin:



Dipl. Ing. Simone Zeeck
■ Tel.: 0631 / 3723 - 179

Ihre Ansprechpartnerin:



Irmgard Weiss
■ Tel.: 0631 / 3723 - 189
■ Mo.-Sa. 8:00 - 18:00 Uhr
■ Mobil: 015 1 / 56 948 373