

Ortsgemeinde Bennhausen



1. Nachtrags- haushaltssatzung und Nachtragshaushaltsplan 2021

1. Nachtragshaushaltssatzung
der Ortsgemeinde **Bennhausen** für das Jahr 2021
vom 04.11.2021

Der Ortsgemeinderat hat aufgrund von § 98 Gemeindeordnung für Rheinland-Pfalz in der derzeit geltenden Fassung folgende Nachtragshaushaltssatzung beschlossen, die nach Genehmigung durch die Kreisverwaltung Donnersbergkreis als Aufsichtsbehörde vom **28.10.2021**
- Az.: 33/029/901-132 - hiermit bekannt gemacht wird:

§ 1 Ergebnis- und Finanzhaushalt

	gegenüber bisher Euro	verändert um Euro	nunmehr festgesetzt auf Euro
1. im Ergebnishaushalt			
der Gesamtbetrag der Erträge auf	233.030	860	233.890
der Gesamtbetrag der Aufwendungen auf	241.510	5.810	247.320
der Jahresüberschuss / Jahresfehlbetrag auf	-8.480	-4.950	-13.430
2. im Finanzhaushalt			
der Saldo der ordentlichen Ein- und Auszahlungen auf	1.820	-4.950	-3.130
die Einzahlungen aus Investitionstätigkeit	0	51.660	51.660
die Auszahlungen aus Investitionstätigkeit	0	104.600	104.600
der Saldo der Ein- und Auszahlungen aus Investitionstätigkeit auf	0	-52.940	-52.940
der Saldo der Ein- und Auszahlungen aus Finanzierungstätigkeit	-1.820	57.890	56.070

§ 2 Gesamtbetrag der vorgesehenen Kredite

Der Gesamtbetrag der vorgesehenen Kredite, deren Aufnahme zur Finanzierung von Investitionen und Investitionsförderungsmaßnahmen erforderlich ist, wird gegenüber der bisherigen Festsetzung in Höhe von 0 € um 52.940 € erhöht und auf **52.940 €** neu festgesetzt. Davon dienen 45.000 € zur Zwischenfinanzierung.

§ 3 Gesamtbetrag der vorgesehenen Ermächtigungen

Verpflichtungsermächtigungen werden nicht veranschlagt.

§ 4 Steuersätze

Die Steuersätze für die Gemeindesteuern werden nicht geändert.

§ 5 Gebühren und Beiträge

Die Sätze der Gebühren für die Benutzung von Gemeindeeinrichtungen und der Beiträge für ständige Gemeindeeinrichtungen werden nicht geändert.

§ 6 Stellenplan

Der vom Ortsgemeinderat am **17.02.2020** beschlossene **Stellenplan wird nicht geändert.**

§ 7 Eigenkapital

Der Stand des Eigenkapitals zum 31.12.2017 beträgt	468.971,00 €
Der Stand des Eigenkapitals zum 31.12.2018 beträgt	483.349,42 €
Der Stand des Eigenkapitals zum 31.12.2019 beträgt	493.644,95 €
Der voraussichtliche Stand des Eigenkapitals zum 31.12.2020 beträgt	475.374,95 €
Der voraussichtliche Stand des Eigenkapitals zum 31.12.2021 beträgt	461.944,95 €
Der voraussichtliche Stand des Eigenkapitals zum 31.12.2022 beträgt	454.854,95 €
Der voraussichtliche Stand des Eigenkapitals zum 31.12.2023 beträgt	449.434,95 €

Bennhausen, 04.11.2021

gez. Horsch

(Horsch)
Ortsbürgermeister

Bestätigung:

Die Bekanntmachung über die Einsichtnahme in den Entwurf der Nachtragshaushaltssatzung mit -plan und die Möglichkeit zur Einreichung von Vorschlägen gem. § 97 Abs. 1 GemO erfolgte im Amtsblatt Nr. **36** vom **10.09.2021**. Vorschläge konnten innerhalb der 14tägigen Frist vom **13.09.2021** bis **27.09.2021** eingereicht werden.

Der am **18.10.2021** beschlossene Nachtragshaushaltsplan Nr. **1** liegt in der Zeit vom **15.11.2021** bis **24.11.2021** bei der Verbandsgemeindeverwaltung Kirchheimbolanden (Neue Allee 2, Zimmer 116) während der Dienstzeiten öffentlich aus.
Die Bekanntmachung erfolgt im Amtsblatt Nr. **45** vom **12.11.2021**.

Kirchheimbolanden, 04.11.2021
Verbandsgemeindeverwaltung
-Finanzabteilung-
Im Auftrag:

gez. Riemer

(Riemer)

Vorbericht und Erläuterungen

zum 1. Nachtragshaushaltsplan der Ortsgemeinde Bennhausen für das Haushaltsjahr 2021

Zur besseren Übersicht wurden nur die Produkte abgedruckt, die sich geändert haben.

Mit dem 1. Nachtragshaushaltsplan für das Jahr 2021 erhöhen sich die Erträge des Ergebnishaushaltes um 860 €, die Aufwendungen steigen um 5.810 €. Der ursprüngliche Fehlbetrag im Ergebnishaushalt in Höhe von 8.480 € steigt somit auf 13.430 € an. Im ordentlichen Finanzhaushalt ergibt sich die gleiche Verschlechterung. Hier ergibt sich anstelle eines Überschusses in Höhe von 1.820 € nun ein Defizit von -3.130 €

Hauptursache für die Verschlechterung um 4.950 € ist zum einen die Neuveranschlagung von Aufwendungen für die Erstellung von Bebauungsplänen sowie eine zu leistende Kostenerstattung an die Verbandsgemeinde Kirchheimbolanden im Rahmen der Machbarkeitsstudie zur Verbesserung der Regenwassernutzung in der Ortsgemeinde Bennhausen. Weiterhin wurden verschiedene Ansätze im Produkt 6.1.1.00 "Steuern, allgemeine Umlagen und Zuweisungen" aufgrund neuester Berechnungen entsprechend angepasst.

Zusätzliche Erläuterungen befinden sich direkt an den geänderten Buchungsstellen (siehe Produktorientierte Buchungsstellenübersicht).

Die Veränderungen bei den Investitionsmaßnahmen sind in der Übersicht auf Seite 6 dargestellt.

Nach dem Einzelnachweis der Kredite (Seite 31 der Anlagen zum Haushaltsplan) hat die Ortsgemeinde Bennhausen zum 31.12.2020 keine Verbindlichkeiten aus Investitionskrediten. Unter Berücksichtigung der eingeplanten Kreditermächtigung in Höhe von 52.940 € und einer bereits bestehenden Ermächtigung für außerordentliche Schuldentilgung in Höhe von 61.416,39 € wird sich die Ortsgemeinde Bennhausen zum 31.12.2021 voraussichtlich nicht verschulden.

Übersicht

über geplante Investitionsmaßnahmen im Finanzhaushalt 2021 (einschl. NT Nr. 1)

Buchungsstelle	Einnahmen	Beträge in Euro		Buchungsstelle	Ausgaben	Beträge in Euro	
		neu	alt			neu	alt
1.1.4.29/0005.688100	Einzahlungen aus dem Verkauf von Bauplätzen	51.660	0	1.1.4.29/0005.788210	Erwerb von Bauerwartungsland	51.500	0
				5.4.1.11/0008.785930	AiB / Auszahlungen für Ausbau von Gemeindestraßen	27.000	0
				5.4.1.11/0022.785930	Erschließung NBG "Sandweg"	26.100	0
6.1.2.00/0099.692531	Kredite für Investitionen	52.940	0	6.1.2.00/0099.7825511	AO-Schuldentilgung	0	0
		104.600	0			104.600	0

Ortsgemeinde Bennhausen

Übersicht über Haushaltsermächtigungen aus Vorjahren			
Haushaltsjahr 2021			
	Bezeichnung	Buchungsstelle	Betrag
		in €	
Auszahlungen	Baumaßnahme / Errichtung eines Pavillions	2.8.1.00/0020.785930	10.000,00 €
	Auszahlungen für landespflegerische Ausgleichsmaßnahme	5.4.1.11/0003.785930	10.507,91 €
	Anlage eines Wiesengrabfeldes	5.5.3.10/0016.785930	3.000,00 €
	Auszahlungen für Baumaßnahmen / Friedhof	5.5.3.10/0019.785930	18.718,26 €
	Auszahlungen für BGA / DGH	5.7.3.20/0012.785710	3.479,66 €
	AiB / Erlebnis- und Naturspielplatz	5.7.3.90/0017.785930	29.647,60 €
	AO-Tilgung von Investitionskrediten	6.1.2.00/0099.792511	61.416,39 €
		Auszahlungsermächtigungen gesamt:	
Einzahlungen	Kredite für Investitionen	6.1.2.00/0099.692531	0,00 €

Ortsgemeinde Bennhausen

Konsolidierungsmaßnahmen im KEF-RP

Seite im Haushaltsplan	lfd. Nr.	Haushaltsstelle Konto	Bezeichnung	Konsolidierungsmaßnahme	Haushaltsansatz einschl. NT 2021	geplanter Konsolidierungsanteil 2021	Rechnungsergebnis bzw. Ansatz 2020	vorläufiger Konsolidierungsanteil 2020
			Saldo der laufenden Ein- und Auszahlungen aus Verwaltungstätigkeit		-2.730		-7.570	
Zentrale Finanzleistungen								
darunter:			Steuern und ähnliche Abgaben		19.880	1.731	19.080	1.731
15	1	601100	Grundsteuer A	Erhöhung des Hebesatzes von 300% auf 330%	2.690	265	2.500	265
15	2	601200	Grundsteuer B	Erhöhung des Hebestazes von 320% auf 360%	15.490	866	14.990	866
15	3	603300	Hundesteuer	Erhöhung des Hebesatzes auf 60/90/120 €	1.700	600	1.590	600
Gestaltung Umwelt								
darunter:			Sonstige laufende Einzahlungen		2.200	6.722	2.200	6.722
	4	662502	Konzessionsabgabe Wasser	Neue Einnahme der Ortsgemeinde (von VG)	2.200	1.820	2.200	1.820
	5	688100	Verkaufserlöse Bauplatz	Verkaufserlöse Bauplatz Pl.Nr 835 + 834/1		4.902		4.902
	...							
	Summe			Erhöhung der Einzahlungen		8.453		8.453
				Konsolidierungsmaßnahmen Gesamt		8.453		8.453

*) Anordnungssoll 2012: 73.530 € /. 15 Jahre = 4.902 € jährlich

nachrichtlich:

Konsolidierungsbeitrag gem. § 2 Abs. 2 Konsolidierungsvertrag (incl. Änderungsverträge) 5.401

Mindestilgung = 80 v.H. der Jahresleistung gem. § 2 Abs. 1 Konsolidierungsvertrag (16.203,00 €) 12.962

Der Ortsgemeinderat Bennhausen hat am 16.02.2012 die Teilnahme am Kommunalen Entschuldungsfonds des Landes Rheinland-Pfalz ab 01.01.2012 beschlossen. Der mit der Aufsichtsbehörde geschlossene Konsolidierungsvertrag vom 20.04.2012 einschl. Änderungsvertrag zum Konsolidierungsvertrag vom 27.02.2014, 24.06.2014 und 04.12.2017 beinhalten die oben angeführten Maßnahmen.

Konsolidierungspfad der Ortsgemeinde Bennhausen vom 31.12.2009 bis 31.12.2026

Bereinigte Liquiditätskredite zum 31.12.2009: 310.563,00 €
 Teilnahmebetrag am KEF (78,26 % der Liquiditätskredite) 243.046,60 €
 Jährlicher Teilnahmebetrag am KEF (Teilnahmebetrag / 15 Jahre) 16.203,00 €
 davon 80% des Konsolidierungsbetrages als Mindesttilgung 12.962,00 €

	31.12.2009	31.12.2012	31.12.2013	31.12.2014	31.12.2015	31.12.2016	31.12.2017	31.12.2018	31.12.2019	31.12.2020	31.12.2021	31.12.2022	31.12.2023	31.12.2024	31.12.2025	31.12.2026
Zielgröße	310.563	297.601	294.638	271.676	258.713	245.751	232.788	219.826	206.863	193.901	180.938	167.976	155.013	142.051	129.088	116.126
Ist-Größe	310.563	386.966	380.921	380.229	397.166	427.534	408.398	397.288	381.373	367.498						

*)

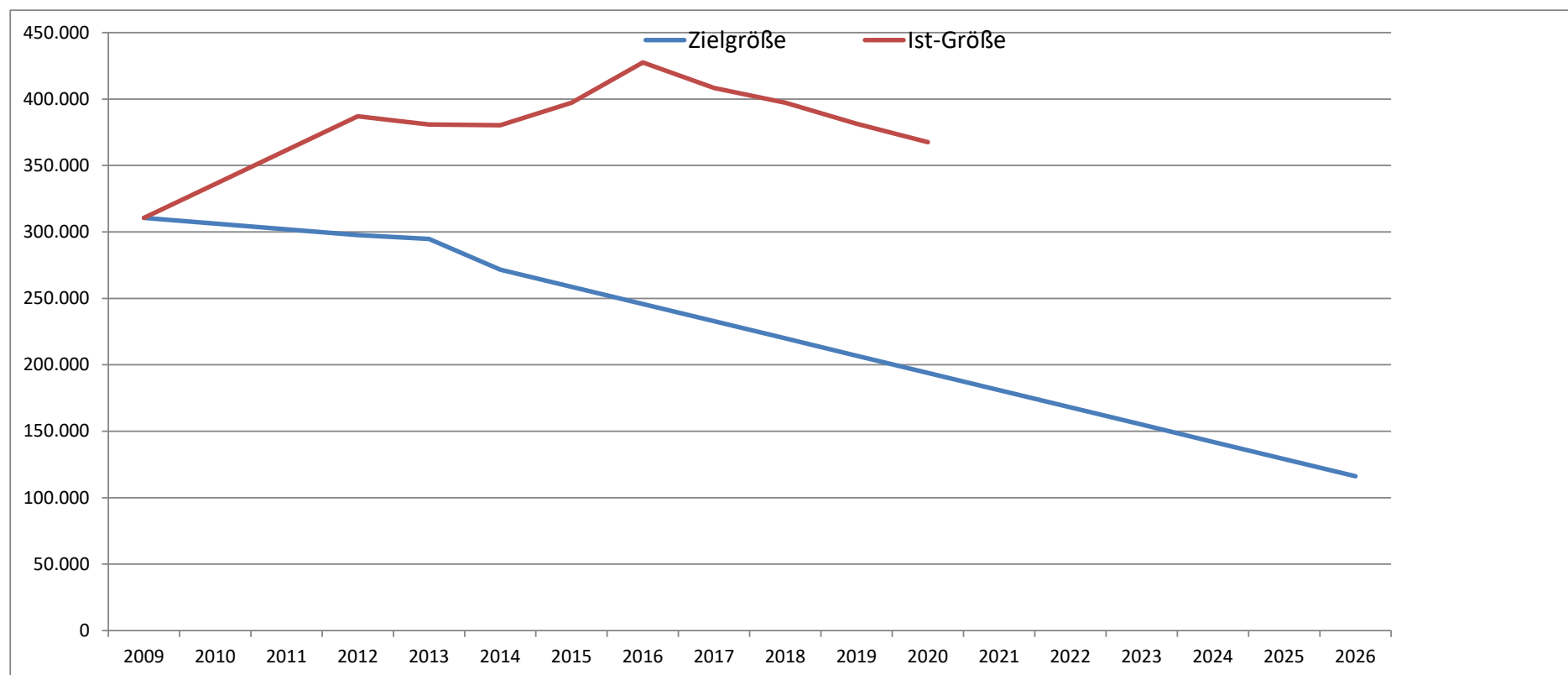

*) vorläufiges Ergebnis 2020

Produktorientierte Buchungsstellenübersicht

- nur geänderte Produkte -

Doppischer Produktplan 2021 1. Nachtrag

Hauptproduktbereich	1	Zentrale Verwaltung	extern
Produktbereich	1.1	Innere Verwaltung	Rechtsbindung: Pflichtaufgabe
Produktgruppe	1.1.4	Zentrale Dienste	
Produkt	1.1.4.29	Unbebaute Grundstücke	

Beschreibung

Unterhaltung sowie Verkauf unbebauter Grundstücke, die keinem anderen Produkt direkt zugeordnet werden können (u.a. Bauplätze)

Auftrag

Gesetze, Beschlüsse

Zielgruppe

Einwohner, Nutzungsberechtigte und Kaufinteressenten

Ziele

Bestmögliche Bewirtschaftung der unbebauten Grundstücke

<u>Teilergebnisplan -Alle- VG Kib</u>		Ansatz gesamt 2021	Ansatz bisher 2021	Differenz 2021
Alle Erträge		170	170	0
1.1.4.29.441200	Pachteinnahmen / unbebaute Grundstücke	70	70	0
1.1.4.29.443100	Erträge a. d. Auflösung v. Sopo f. Bauko.zuschüsse u. ähnl. Entgelte	100	100	0
1.1.4.29.499100	Außerordentliche Erträge	0	0	0
Alle Aufwendungen		1.150	1.150	0
1.1.4.29.523110	Unterhaltung / unbebaute Grundstücke	800	800	0
1.1.4.29.523203	Abgaben / unbebaute Grundstücke	250	250	0
1.1.4.29.533100	Abschreibung auf unbeb Grundst u grundstücksgleiche Rechte	100	100	0
1.1.4.29.538500	Abschreibungen für BGA	0	0	0
1.1.4.29.562500	Sachverständigen-, Gerichts- und ähnliche Aufwendungen	0	0	0
1.1.4.29.599100	Außerordentliche Aufwendungen	0	0	0
Differenz Erträge/Aufwendungen		-980	-980	0

<u>Teilfinanzplan -nur Investitionen- VG Kib</u>		Ansatz gesamt 2021	Ansatz bisher 2021	Differenz 2021
Einzahlungen aus Investitions- bzw. Finanzierungstätigkeit		51.660	0	51.660
1.1.4.29/0005.688100	Einzahlungen aus dem Verkauf von Bauplätzen Verkauf Bauplatz Pl.Nr. 820 "An den Mirabellenwiesen"	51.660	0	51.660
1.1.4.29/0006.685100	Einzahlungen aus dem Verkauf von unbeb. Grundstücken	0	0	0
Auszahlungen aus Investitions- bzw. Finanzierungstätigkeit		51.500	0	51.500
1.1.4.29/0005.785100	Auszahlungen für Bauplätze	0	0	0
1.1.4.29/0005.788210	Erwerb von Bauerwartungsland Neubaugebiet "Am Sandweg"	51.500	0	51.500
1.1.4.29/0006.785100	Auszahlungen für unbebaute Grundstücke und grundstücksgleiche Rechte	0	0	0
Differenz Einzahlungen/Auszahlungen		160	0	160

Doppischer Produktplan 2021 1. Nachtrag

Hauptproduktbereich	5	Gestaltung Umwelt	extern
Produktbereich	5.1	Räumliche Planung und Entwicklung	Rechtsbindung: Pflichtaufgabe
Produktgruppe	5.1.1	Räumliche Planungs- und Entwicklungsmaßnahmen	
Produkt	5.1.1.00	Orts- und Regionalplanung	

Beschreibung

Aufwendungen für Aufstellungs- und Änderungsverfahren im Bereich der Orts- und Regionalplanung (z.B. Bebauungspläne)

Auftrag

Gesetze, Beschlüsse

Zielgruppe

Einwohner, Bauwillige, Grundstückseigentümer

Ziele

Sicherung gleichwertiger Lebensverhältnisse und Daseinsvorsorge, Planungsrechtliche Vorgaben

Teilergebnisplan -Alle- VG Kib

	Ansatz gesamt 2021	Ansatz bisher 2021	Differenz 2021
Alle Erträge	13.800	16.200	-2.400
5.1.1.00.414420 Landeszuweisung für Dorferneuerung (Förderquote 90 %)	13.800 *	16.200	-2.400
Alle Aufwendungen	29.440	18.300	11.140
5.1.1.00.538500 Abschreibungen für BGA	0	0	0
5.1.1.00.541430 Zuweisungen und Zuschüsse für lfd. Zwecke / Gden. u. GV	1.740 **	0	1.740
5.1.1.00.562500 Sachverständigen-, Gerichts- und ähnliche Aufwendungen	0	0	0
5.1.1.00.562550 Aufwendungen für die Erstellung von Bebauungsplänen Neuveranschlagung für Bebauungsplan "Sandweg"	12.000	0	12.000
5.1.1.00.562590 Ausgaben für Klimaschutz	300	300	0
5.1.1.00.562591 Ausgaben i.R.d. Dorferneuerung Dorfmoderation	15.400 *	18.000	-2.600
Differenz Erträge/Aufwendungen	-15.640	-2.100	-13.540

Teilfinanzplan -nur Investitionen- VG Kib

	Ansatz gesamt 2021	Ansatz bisher 2021	Differenz 2021
Einzahlungen aus Investitions- bzw. Finanzierungstätigkeit	0	0	0
Auszahlungen aus Investitions- bzw. Finanzierungstätigkeit	0	0	0
Differenz Einzahlungen/Auszahlungen	0	0	0

*** Anpassung der Ansätze für die Dorfmoderation laut
Zuwendungsbescheid vom 14.04.2021**

**** Erstattung des Eigenanteils von 30 % an die Verbandsgemeinde
Kirchheimbolanden im Rahmen der Machbarkeitsstudie zur
Verbesserung der Regenwassernutzung**

Doppischer Produktplan 2021 1. Nachtrag

Hauptproduktbereich	5	Gestaltung Umwelt	extern
Produktbereich	5.4	Verkehrsflächen und -anlagen, ÖPNV	Rechtsbindung: Pflichtaufgabe
Produktgruppe	5.4.1	Gemeindestraßen	
Produkt	5.4.1.11	Straßen, Wege, Plätze	

Beschreibung

Betrieb, Unterhaltung, Instandsetzung und erstmalige Herstellung von Straßen, Wegen und Plätzen (inkl. Kosten für Straßenoberflächenentwässerung)

Auftrag

Gesetze, Satzungen, Beschlüsse

Zielgruppe

Einwohner, Verkehrsteilnehmer, Sonstige

Ziele

Gewährleistung von funktionstüchtigen, infrastrukturellen Verkehrseinrichtungen sowie Bereitstellung einer bedarfsgerechten Infrastruktur in Bezug auf Verkehrserschließung

<u>Teilergebnisplan -Alle- VG Kib</u>		Ansatz gesamt 2021	Ansatz bisher 2021	Differenz 2021
Alle Erträge		19.120	19.120	0
5.4.1.11.415100	Erträge aus der Auflösung von Sonderposten aus Zuwendungen	4.610	4.610	0
5.4.1.11.437100	Erträge aus der Auflösung von Sopo für Beiträge und ähnliche Entgelte	14.500	14.500	0
5.4.1.11.443100	Erträge a. d. Auflösung v. Sopo f. Bauko.zuschüsse u. ähnl. Entgelte	10	10	0
5.4.1.11.462900	Sonstige Schadenersatzleistungen und Erträge	0	0	0
5.4.1.11.499100	Außerordentliche Erträge	0	0	0
Alle Aufwendungen		32.370	32.370	0
5.4.1.11.523204	Pauschale f.d. Ableitung v. Niederschl.wasser in die Kanalisation	7.290	7.290	0
5.4.1.11.523380	Unterhaltung / Straße, Wege, Plätze	1.000	1.000	0
5.4.1.11.523700	Unterhaltung BGA / Straßen, Wege, Plätze	50	50	0
5.4.1.11.523800	GWG, sonstige Gebrauchsgegenstände (unter 410 € netto)	100	100	0
5.4.1.11.532300	Abschreibung auf immaterielle Vermögensgegenstände	900	900	0
5.4.1.11.535800	Abschreibungen für Straßen, Wege, Plätze und Verkehrslenkungsanlagen	21.040	21.040	0
5.4.1.11.535900	Abschreibungen für Brunnenanlagen	1.650	1.650	0
5.4.1.11.538500	Abschreibungen für BGA	340	340	0
5.4.1.11.599100	Außerordentliche Aufwendungen	0	0	0
Differenz Erträge/Aufwendungen		-13.250	-13.250	0

<u>Teilfinanzplan -nur Investitionen- VG Kib</u>		Ansatz gesamt 2021	Ansatz bisher 2021	Differenz 2021
Einzahlungen aus Investitions- bzw. Finanzierungstätigkeit		0	0	0
5.4.1.11/0002.682650	Anzahlungen auf Erschließungsbeiträge / NBG "Branntweinäcker"	0	0	0
5.4.1.11/0003.681790	Zuwendungen von Privatpersonen (u.a. Eigenleistungen)	0	0	0
5.4.1.11/0003.682650	Anz. auf Kostenerstatt. landespfl. Ausgleichsmaßnahmen	0	0	0

Doppischer Produktplan 2021 1. Nachtrag

Hauptproduktbereich		5	Gestaltung Umwelt	extern		
Produktbereich		5.4	Verkehrsflächen und -anlagen, ÖPNV	Rechtsbindung: Pflichtaufgabe		
Produktgruppe		5.4.1	Gemeindestraßen			
Produkt		5.4.1.11	Straßen, Wege, Plätze			
<u>Teilfinanzplan -nur Investitionen- VG Kib</u>						
				Ansatz gesamt 2021	Ansatz bisher 2021	Differenz 2021
5.4.1.11/0004.682420		Kostenerstattungen vom Land		0	0	0
5.4.1.11/0008.682500		Wiederkehrende Ausbaubeiträge für Gemeindestraßen		0	0	0
		Auszahlungen aus Investitions- bzw. Finanzierungstätigkeit		53.100	0	53.100
5.4.1.11/0002.785930		Erschließung NBG "Branntweinäcker"		0	0	0
5.4.1.11/0003.785930		Auszahlungen für landespfleg. Ausgleichsmaßnahmen		0	0	0
5.4.1.11/0004.785910		Auszahlungen für den Erwerb von Grundstücken / Straßen- und Gehwegausbau		0	0	0
5.4.1.11/0004.785930		Ausbau Gehwege Hauptstraße		0	0	0
5.4.1.11/0008.785930		AiB / Auszahlungen für Ausbau von Gemeindestraßen Erweiterung Straßenbeleuchtung		27.000	0	27.000
5.4.1.11/0015.785930		Baumaßnahme Generationentreffpunkt		0	0	0
5.4.1.11/0022.785930		Erschließung NBG "Sandweg" u.a. 6.100 € für Straßenbeleuchtung		26.100	0	26.100
		Differenz Einzahlungen/Auszahlungen		-53.100	0	-53.100

Doppischer Produktplan 2021 1. Nachtrag

Hauptproduktbereich	6	Zentrale Finanzleistungen	extern
Produktbereich	6.1	Allgemeine Finanzwirtschaft	Rechtsbindung: Pflichtaufgabe
Produktgruppe	6.1.1	Steuern, allgemeine Zuweisungen, allgemeine Umlagen	
Produkt	6.1.1.00	Steuern, allgemeine Zuweisungen und Umlagen	

Beschreibung

Erhebung und Verbuchung der gemeindlichen Steuereinnahmen und der Schlüsselzuweisungen, Abführung der allgemeinen Umlagen (Kreis-, Verbandsgemeinde- und Gewerbesteuerumlage sowie Fonds Deutsche Einheit)

Auftrag

Gesetze, Satzungen, Beschlüsse

Zielgruppe

Bund, Land, komm. Gebietskörperschaften, Mandatsträger, Grundstückseigentümer, Gewerbebetriebe

Ziele

Sicherung der finanziellen Ausstattung der Gemeinde zur Erfüllung ihrer Aufgaben

Teilergebnisplan -Alle- VG Kib

		Ansatz gesamt 2021	Ansatz bisher 2021	Differenz 2021
Alle Erträge		166.880	163.620	3.260
6.1.1.00.401100	Grundsteuer A	2.690	2.500	190
6.1.1.00.401200	Grundsteuer B	15.490	14.990	500
6.1.1.00.401300	Gewerbesteuer	2.240	770	1.470
6.1.1.00.402100	Gemeindeanteil an der Einkommensteuer	102.850	102.170	680
6.1.1.00.402200	Gemeindeanteil an der Umsatzsteuer	170	40	130
6.1.1.00.403300	Hundesteuer	1.700	1.590	110
6.1.1.00.405210	Ausgleichsleistungen nach § 21 LFAG	11.790	10.760	1.030
6.1.1.00.411100	Schlüsselzuweisungen	19.150	20.000	-850
6.1.1.00.413200	Allgemeine Zuweisungen vom Land	10.800	10.800	0
Alle Aufwendungen		107.750	113.080	-5.330
6.1.1.00.543100	Gewerbesteuerumlage	220	80	140
6.1.1.00.544210	Kreisumlage	63.340	63.000	340
6.1.1.00.544230	Verbandsgemeindeumlage	44.190	50.000	-5.810
Differenz Erträge/Aufwendungen		59.130	50.540	8.590

**Anpassungen aufgrund aktueller
Berechnungen bzw. Steuerschätzungen**

Teilfinanzplan -nur Investitionen- VG Kib

	Ansatz gesamt 2021	Ansatz bisher 2021	Differenz 2021
Einzahlungen aus Investitions- bzw. Finanzierungstätigkeit	0	0	0
Auszahlungen aus Investitions- bzw. Finanzierungstätigkeit	0	0	0
Differenz Einzahlungen/Auszahlungen	0	0	0

Doppischer Produktplan 2021 1. Nachtrag

Hauptproduktbereich	6	Zentrale Finanzleistungen	extern
Produktbereich	6.1	Allgemeine Finanzwirtschaft	Rechtsbindung: Pflichtaufgabe
Produktgruppe	6.1.2	Sonstige allgemeine Finanzwirtschaft	
Produkt	6.1.2.00	Sonstige allgemeine Finanzwirtschaft	

Beschreibung

Ein- und Auszahlungen für Kredite (einschl. Zins- und Tilungsleistungen)

Auftrag

Gesetze, Haushaltssatzungen, Verträge

Zielgruppe

Verbandsgemeinde Kirchheimbolanden, Kreditinstitute

Ziele

Bei der Aufnahme von Krediten sollen die wirtschaftlichsten Konditionen erreicht werden

<u>Teilergebnisplan -Alle- VG Kib</u>		Ansatz gesamt 2021	Ansatz bisher 2021	Differenz 2021
Alle Erträge		0	0	0
6.1.2.00.466110	Erträge aus der Auflösung von Wertbericht. auf Forderungen	0	0	0
6.1.2.00.479200	Vollverzinsung aus Gewerbesteuer	0	0	0
6.1.2.00.479400	Zinsen für Kassenplusbestände	0	0	0
6.1.2.00.481100	Erträge aus internen Leistungsbeziehungen (5.5.5.90)	0	0	0
Alle Aufwendungen		400	400	0
6.1.2.00.565510	Einzelwertberichtigung	0	0	0
6.1.2.00.565520	Pauschalwertberichtigung	0	0	0
6.1.2.00.574300	Zinsen für Kassenminusbestände an VG	400	400	0
6.1.2.00.575110	Zinsen an Volksbanken, Hypothekenbanken	0	0	0
6.1.2.00.575120	Zinsen an Sparkassen	0	0	0
6.1.2.00.579100	Zinsen aus der Vollverzinsung der Gewerbesteuer	0	0	0
6.1.2.00.579900	Sonstiger Zinsaufwand	0	0	0
Differenz Erträge/Aufwendungen		-400	-400	0

Teilfinanzplan -nur Investitionen- VG Kib

<u>Teilfinanzplan -nur Investitionen- VG Kib</u>		Ansatz gesamt 2021	Ansatz bisher 2021	Differenz 2021
Einzahlungen aus Investitions- bzw. Finanzierungstätigkeit		56.070	0	56.070
6.1.2.00.696440	für Gemeinden und Gdeverbände	0	0	0
6.1.2.00/0096.694440	Zunahme VB ggü VG aus Krediten zur Liquiditätssicherung	3.130	0	3.130
6.1.2.00/0096.696440	Abnahme Ford ggü VG aus dem Zahlungsmittelbestand	0	0	0
6.1.2.00/0099.692531	Kredite für Investitionen	52.940	0	52.940
Auszahlungen aus Investitions- bzw. Finanzierungstätigkeit		0	1.820	-1.820
6.1.2.00.796440	AZ Einheitskasse an VG	0	0	0
6.1.2.00/0096.794430	Abnahme VB ggü VG aus Krediten zur Liquiditätssicherung	0	1.820	-1.820
6.1.2.00/0096.796440	Zunahme Ford ggü VG aus dem Zahlungsmittelbestand	0	0	0
6.1.2.00/0099.792510	Tilgung von Krediten für Investitionen	0	0	0
6.1.2.00/0099.792511	AO-Tilgung von Investitionskrediten	0	0	0

Doppischer Produktplan 2021 1. Nachtrag

Hauptproduktbereich	6	Zentrale Finanzleistungen		extern
Produktbereich	6.1	Allgemeine Finanzwirtschaft	Rechtsbindung:	Pflichtaufgabe
Produktgruppe	6.1.2	Sonstige allgemeine Finanzwirtschaft		
Produkt	6.1.2.00	Sonstige allgemeine Finanzwirtschaft		
<u>Teilfinanzplan -nur Investitionen- VG Kib</u>				
			Ansatz gesamt 2021	Ansatz bisher 2021
			56.070	-1.820
Differenz Einzahlungen/Auszahlungen				Differenz 2021 57.890

Gesamtplan

Ergebnis- und Finanzhaushalt

Doppischer Produktplan 2021 1. Nachtrag

Gesamthaushalt			
<u>Gesamtergebnisplan neu</u>	Ansatz gesamt 2021	Ansatz bisher 2021	Differenz 2021
E 1 Steuern und ähnliche Abgaben	136.930	132.820	4.110
E 2 Zuwendungen, allgemeine Umlagen und sonstige Transfererträge	69.870	73.120	-3.250
E 3 Erträge der sozialen Sicherung	0	0	0
E 4 Öffentlich-rechtliche Leistungsentgelte	19.400	19.400	0
E 5 Privatrechtliche Leistungsentgelte	990	990	0
E 6 Kostenerstattungen und Kostenumlagen	500	500	0
E 7 Sonstige laufende Erträge	6.200	6.200	0
E 8 Summe der laufenden Erträge aus Verwaltungstätigkeit	233.890	233.030	860
E 9 Personal- und Versorgungsaufwendungen	23.900	23.900	0
E 10 Aufwendungen für Sach- und Dienstleistungen	29.020	29.020	0
E 11 Abschreibungen	52.730	52.730	0
E 12 Zuwendungen, Umlagen und sonstige Transferaufwendungen	109.510	113.100	-3.590
E 13 Aufwendungen der sozialen Sicherung	0	0	0
E 14 Sonstige laufende Aufwendungen	31.760	22.360	9.400
E 15 Summe der laufenden Aufwendungen aus Verwaltungstätigkeit	246.920	241.110	5.810
E 16 Laufendes Ergebnis aus Verwaltungstätigkeit	-13.030	-8.080	-4.950
E 17 Zinserträge und sonstige Finanzerträge	0	0	0
E 18 Zinsaufwendungen und sonstige Finanzaufwendungen	400	400	0
E 19 Saldo der Zins- und sonstigen Finanzerträge und -aufwendungen	-400	-400	0
E 20 Ordentliches Ergebnis	-13.430	-8.480	-4.950
Außerordentliche Erträge	0	0	0
Außerordentliche Aufwendungen	0	0	0
E 21 Außerordentliches Ergebnis	0	0	0
E 22 Saldo aus internen Leistungsbeziehungen	0	0	0
E 23 Jahresergebnis (Jahresüberschuss / Jahresfehlbetrag)	-13.430	-8.480	-4.950
nachrichtlich:			
Gesamterträge	233.890	233.030	860
Gesamtaufwendungen	247.320	241.510	5.810
Differenz	-13.430	-8.480	-4.950

Doppischer Produktplan 2021 1. Nachtrag

Gesamthaushalt			
<u>Gesamtfinanzplan OG neu</u>	Ansatz gesamt 2021	Ansatz bisher 2021	Differenz 2021
F 1 Steuern und ähnliche Abgaben	136.930	132.820	4.110
F 2 Zuwendungen, allgemeine Umlagen und sonstige Transfereinzahlungen	43.900	47.150	-3.250
F 3 Einzahlungen der sozialen Sicherung	0	0	0
F 4 Öffentlich-rechtliche Leistungsentgelte	3.150	3.150	0
F 5 Privatrechtliche Leistungsentgelte	880	880	0
F 6 Kostenerstattungen und Kostenumlagen	500	500	0
F 7 Sonstige laufende Einzahlungen	6.100	6.100	0
F 8 Summe der laufenden Einzahlungen aus Verwaltungstätigkeit	191.460	190.600	860
F 9 Personal- und Versorgungsauszahlungen	23.900	23.900	0
F 10 Auszahlungen für Sach- und Dienstleistungen	29.020	29.020	0
F 11 nicht besetzt	0	0	0
F 12 Zuwendungen, Umlagen und sonstige Transferauszahlungen	109.510	113.100	-3.590
F 13 Auszahlungen der sozialen Sicherung	0	0	0
F 14 Sonstige laufende Auszahlungen	31.760	22.360	9.400
F 15 Summe der laufenden Auszahlungen aus Verwaltungstätigkeit	194.190	188.380	5.810
F 16 Saldo der laufenden Ein- und Auszahlungen aus Verwaltungstätigkeit	-2.730	2.220	-4.950
F 17 Zins- und sonstige Finanzeinzahlungen	0	0	0
F 18 Zins- und sonstige Finanzauszahlungen	400	400	0
F 19 Saldo der Zins- und sonstigen Finanzein- und -auszahlungen	-400	-400	0
F 20 Saldo der ordentlichen Ein- und Auszahlungen	-3.130	1.820	-4.950
Außerordentliche Einzahlungen	0	0	0
Außerordentliche Auszahlungen	0	0	0
F 21 Saldo der außerordentlichen Ein- und Auszahlungen	0	0	0
F 22 Saldo der Ein- und Auszahlungen aus internen Leistungsbeziehungen	0	0	0
F 23 Saldo der ordentlichen und außerordentlichen Ein- und Auszahlungen	-3.130	1.820	-4.950
F 24 Einzahlungen aus Investitionszuwendungen	0	0	0
F 25 Einzahlungen aus Beiträgen und ähnlichen Entgelten	0	0	0
F 26 Sonstige Investitionseinzahlungen	51.660	0	51.660
F 27 Summe der Einzahlungen aus Investitionstätigkeit	51.660	0	51.660
F 28 Auszahlungen für immaterielle Vermögensgegenstände	0	0	0
F 29 Auszahlungen für Sachanlagen	53.100	0	53.100
F 30 Auszahlungen für Finanzanlagen	0	0	0
F 31 Sonstige Investitionsauszahlungen	51.500	0	51.500
F 32 Summe der Auszahlungen aus Investitionstätigkeit	104.600	0	104.600
F 33 Saldo der Ein- und Auszahlungen aus Investitionstätigkeit	-52.940	0	-52.940

Doppischer Produktplan 2021 1. Nachtrag

Gesamthaushalt			
<u>Gesamtfinanzplan OG neu</u>	Ansatz gesamt 2021	Ansatz bisher 2021	Differenz 2021
F 34 Finanzmittelüberschuss / Finanzmittelfehlbetrag	-56.070	1.820	-57.890
F 35 Aufnahme von Investitionskrediten	52.940	0	52.940
Ordentliche Tilgung (nachrichtlich)	0	0	0
Außerordentliche Tilgung (nachrichtlich)	0	0	0
F 36 Tilgung von Investitionskrediten	0	0	0
F 37 Saldo der Ein- und Auszahlungen aus Investitionskrediten	52.940	0	52.940
F 38 Veränderung der liquiden Mittel (ohne durchlaufende Gelder) *1	0	0	0
F 39 Saldo der Ein- und Auszahlungen aus Krediten zur Liquiditätssicherung *2	3.130	-1.820	4.950
F 40 Saldo der Ein- und Auszahlungen aus Finanzierungstätigkeit	56.070	-1.820	57.890
Einzahlungen aus durchlaufenden Geldern	0	0	0
Auszahlungen aus durchlaufenden Geldern	0	0	0
F 41 Saldo der durchlaufenden Gelder	0	0	0
F 42 Verwendung Finanzmittelüberschuss / Deckung Finanzmittelfehlbetrag	56.070	-1.820	57.890
F 43 Veränderung der Liquiden Mittel (einschl. durchlaufende Gelder)	0	0	0
F 44 Nachrichtlich: Ausgleich Finanzhaushalt *3 (= F23 ./ . ordentl. Tilgung)	-3.130	1.820	-4.950
ordentliche Einzahlungen	191.460	190.600	860
ordentliche Auszahlungen	194.590	188.780	5.810
Saldo ordentliche Ein-/Auszahlungen	-3.130	1.820	-4.950
Gesamteinzahlungen (ohne Kassenkredite)	296.060	190.600	105.460
Gesamtauszahlungen	299.190	188.780	110.410
Saldo Gesamteinzahlungen / Gesamtauszahlungen	-3.130	1.820	-4.950
*1 Bei Ortsgemeinden: Veränderung der Forderungen ggü der VG			
*2 Bei Ortsgemeinden: Veränderung der Verbindlichkeiten ggü der VG			
*3 Ohne außerplanmäßige Tilgungen und Umschuldungen			

Teilergebnis- und Teilfinanzpläne

Doppischer Produktplan 2021 1. Nachtrag

Hauptproduktbereich	1	Zentrale Verwaltung	verantwortlich:	Ortsbürgermeister extern
			Rechtsbindung:	Pflichtaufgabe

<u>Teilergebnisplan neu</u>	Ansatz gesamt 2021	Ansatz bisher 2021	Differenz 2021
E 5 Privatrechtliche Leistungsentgelte	170	170	0
E 7 Sonstige laufende Erträge	100	100	0
E 8 Summe der laufenden Erträge aus Verwaltungstätigkeit	270	270	0
E 9 Personal- und Versorgungsaufwendungen	16.400	16.400	0
E 10 Aufwendungen für Sach- und Dienstleistungen	2.600	2.600	0
E 11 Abschreibungen	280	280	0
E 12 Zuwendungen, Umlagen und sonstige Transferaufwendungen	20	20	0
E 14 Sonstige laufende Aufwendungen	1.370	1.370	0
E 15 Summe der laufenden Aufwendungen aus Verwaltungstätigkeit	20.670	20.670	0
E 16 Laufendes Ergebnis aus Verwaltungstätigkeit	-20.400	-20.400	0
E 17 Zinserträge und sonstige Finanzerträge	0	0	0
E 18 Zinsaufwendungen und sonstige Finanzaufwendungen	0	0	0
E 19 Saldo der Zins- und sonstigen Finanzerträge und -aufwendungen	0	0	0
E 20 Ordentliches Ergebnis	-20.400	-20.400	0
E 21 Außerordentliches Ergebnis	0	0	0
E 22 Saldo aus internen Leistungsbeziehungen	0	0	0
E 23 Jahresergebnis (Jahresüberschuss / Jahresfehlbetrag) des Teilhaushalts	-20.400	-20.400	0

<u>Teilfinanzhaushalt neu</u>	Ansatz gesamt 2021	Ansatz bisher 2021	Differenz 2021
F 5 Privatrechtliche Leistungsentgelte	70	70	0
F 8 Summe der laufenden Einzahlungen aus Verwaltungstätigkeit	70	70	0
F 9 Personal- und Versorgungsauszahlungen	16.400	16.400	0
F 10 Auszahlungen für Sach- und Dienstleistungen	2.600	2.600	0
F 12 Zuwendungen, Umlagen und sonstige Transferauszahlungen	20	20	0
F 14 Sonstige laufende Auszahlungen	1.370	1.370	0
F 15 Summe der laufenden Auszahlungen aus Verwaltungstätigkeit	20.390	20.390	0
F 16 Saldo der laufenden Ein- und Auszahlungen aus Verwaltungstätigkeit	-20.320	-20.320	0
F 17 Zins- und sonstige Finanzeinzahlungen	0	0	0
F 18 Zins- und sonstige Finanzauszahlungen	0	0	0
F 19 Saldo der Zins- und sonstigen Finanzein- und -auszahlungen	0	0	0
F 20 Saldo der ordentlichen Ein- und Auszahlungen	-20.320	-20.320	0
F 21 Saldo der außerordentlichen Ein- und Auszahlungen	0	0	0
F 22 Saldo der Ein- und Auszahlungen aus internen Leistungsbeziehungen	0	0	0
F 23 Saldo der ordentlichen und außerordentlichen Ein- und Auszahlungen	-20.320	-20.320	0
F 26 Sonstige Investitionseinzahlungen	51.660	0	51.660
F 27 Summe der Einzahlungen aus Investitionstätigkeit	51.660	0	51.660
F 31 Sonstige Investitionsauszahlungen	51.500	0	51.500

Doppischer Produktplan 2021 1. Nachtrag

Hauptproduktbereich	1	Zentrale Verwaltung	verantwortlich:	Ortsbürgermeister extern	
			Rechtsbindung:	Pflichtaufgabe	
<u>Teilfinanzhaushalt neu</u>			Ansatz gesamt 2021	Ansatz bisher 2021	Differenz 2021
F 32	Summe der Auszahlungen aus Investitionstätigkeit		51.500	0	51.500
F 33	Saldo der Ein- und Auszahlungen aus Investitionstätigkeit		160	0	160
F 34	Finanzmittelüberschuss / Finanzmittelfehlbetrag des Teilhaushalts		-20.160	-20.320	160

Doppischer Produktplan 2021 1. Nachtrag

Hauptproduktbereich	2	Schule und Kultur	verantwortlich:	Ortsbürgermeister extern
			Rechtsbindung:	Pflichtaufgabe

<u>Teilergebnisplan neu</u>	Ansatz gesamt 2021	Ansatz bisher 2021	Differenz 2021
E 2 Zuwendungen, allgemeine Umlagen und sonstige Transfererträge	70	70	0
E 8 Summe der laufenden Erträge aus Verwaltungstätigkeit	70	70	0
E 10 Aufwendungen für Sach- und Dienstleistungen	950	950	0
E 11 Abschreibungen	90	90	0
E 14 Sonstige laufende Aufwendungen	650	650	0
E 15 Summe der laufenden Aufwendungen aus Verwaltungstätigkeit	1.690	1.690	0
E 16 Laufendes Ergebnis aus Verwaltungstätigkeit	-1.620	-1.620	0
E 17 Zinserträge und sonstige Finanzerträge	0	0	0
E 18 Zinsaufwendungen und sonstige Finanzaufwendungen	0	0	0
E 19 Saldo der Zins- und sonstigen Finanzerträge und -aufwendungen	0	0	0
E 20 Ordentliches Ergebnis	-1.620	-1.620	0
E 21 Außerordentliches Ergebnis	0	0	0
E 22 Saldo aus internen Leistungsbeziehungen	0	0	0
E 23 Jahresergebnis (Jahresüberschuss / Jahresfehlbetrag) des Teilhaushalts	-1.620	-1.620	0

<u>Teilfinanzhaushalt neu</u>	Ansatz gesamt 2021	Ansatz bisher 2021	Differenz 2021
F 8 Summe der laufenden Einzahlungen aus Verwaltungstätigkeit	0	0	0
F 10 Auszahlungen für Sach- und Dienstleistungen	950	950	0
F 14 Sonstige laufende Auszahlungen	650	650	0
F 15 Summe der laufenden Auszahlungen aus Verwaltungstätigkeit	1.600	1.600	0
F 16 Saldo der laufenden Ein- und Auszahlungen aus Verwaltungstätigkeit	-1.600	-1.600	0
F 17 Zins- und sonstige Finanzeinzahlungen	0	0	0
F 18 Zins- und sonstige Finanzauszahlungen	0	0	0
F 19 Saldo der Zins- und sonstigen Finanzein- und -auszahlungen	0	0	0
F 20 Saldo der ordentlichen Ein- und Auszahlungen	-1.600	-1.600	0
F 21 Saldo der außerordentlichen Ein- und Auszahlungen	0	0	0
F 22 Saldo der Ein- und Auszahlungen aus internen Leistungsbeziehungen	0	0	0
F 23 Saldo der ordentlichen und außerordentlichen Ein- und Auszahlungen	-1.600	-1.600	0
F 27 Summe der Einzahlungen aus Investitionstätigkeit	0	0	0
F 32 Summe der Auszahlungen aus Investitionstätigkeit	0	0	0
F 33 Saldo der Ein- und Auszahlungen aus Investitionstätigkeit	0	0	0
F 34 Finanzmittelüberschuss / Finanzmittelfehlbetrag des Teilhaushalts	-1.600	-1.600	0

Doppischer Produktplan 2021 1. Nachtrag

Hauptproduktbereich	3	Soziales und Jugend	verantwortlich:	Ortsbürgermeister extern
			Rechtsbindung:	Pflichtaufgabe

<u>Teilergebnisplan neu</u>	Ansatz gesamt 2021	Ansatz bisher 2021	Differenz 2021
E 2 Zuwendungen, allgemeine Umlagen und sonstige Transfererträge	90	90	0
E 8 Summe der laufenden Erträge aus Verwaltungstätigkeit	90	90	0
E 10 Aufwendungen für Sach- und Dienstleistungen	3.750	3.750	0
E 11 Abschreibungen	170	170	0
E 14 Sonstige laufende Aufwendungen	50	50	0
E 15 Summe der laufenden Aufwendungen aus Verwaltungstätigkeit	3.970	3.970	0
E 16 Laufendes Ergebnis aus Verwaltungstätigkeit	-3.880	-3.880	0
E 17 Zinserträge und sonstige Finanzerträge	0	0	0
E 18 Zinsaufwendungen und sonstige Finanzaufwendungen	0	0	0
E 19 Saldo der Zins- und sonstigen Finanzerträge und -aufwendungen	0	0	0
E 20 Ordentliches Ergebnis	-3.880	-3.880	0
E 21 Außerordentliches Ergebnis	0	0	0
E 22 Saldo aus internen Leistungsbeziehungen	0	0	0
E 23 Jahresergebnis (Jahresüberschuss / Jahresfehlbetrag) des Teilhaushalts	-3.880	-3.880	0

<u>Teilfinanzhaushalt neu</u>	Ansatz gesamt 2021	Ansatz bisher 2021	Differenz 2021
F 8 Summe der laufenden Einzahlungen aus Verwaltungstätigkeit	0	0	0
F 10 Auszahlungen für Sach- und Dienstleistungen	3.750	3.750	0
F 14 Sonstige laufende Auszahlungen	50	50	0
F 15 Summe der laufenden Auszahlungen aus Verwaltungstätigkeit	3.800	3.800	0
F 16 Saldo der laufenden Ein- und Auszahlungen aus Verwaltungstätigkeit	-3.800	-3.800	0
F 17 Zins- und sonstige Finanzeinzahlungen	0	0	0
F 18 Zins- und sonstige Finanzauszahlungen	0	0	0
F 19 Saldo der Zins- und sonstigen Finanzein- und -auszahlungen	0	0	0
F 20 Saldo der ordentlichen Ein- und Auszahlungen	-3.800	-3.800	0
F 21 Saldo der außerordentlichen Ein- und Auszahlungen	0	0	0
F 22 Saldo der Ein- und Auszahlungen aus internen Leistungsbeziehungen	0	0	0
F 23 Saldo der ordentlichen und außerordentlichen Ein- und Auszahlungen	-3.800	-3.800	0
F 27 Summe der Einzahlungen aus Investitionstätigkeit	0	0	0
F 32 Summe der Auszahlungen aus Investitionstätigkeit	0	0	0
F 33 Saldo der Ein- und Auszahlungen aus Investitionstätigkeit	0	0	0
F 34 Finanzmittelüberschuss / Finanzmittelfehlbetrag des Teilhaushalts	-3.800	-3.800	0

Doppischer Produktplan 2021 1. Nachtrag

Hauptproduktbereich	5	Gestaltung Umwelt	verantwortlich:	Ortsbürgermeister extern
			Rechtsbindung:	Pflichtaufgabe

<u>Teilergebnisplan neu</u>	Ansatz gesamt 2021	Ansatz bisher 2021	Differenz 2021
E 2 Zuwendungen, allgemeine Umlagen und sonstige Transfererträge	39.760	42.160	-2.400
E 4 Öffentlich-rechtliche Leistungsentgelte	19.400	19.400	0
E 5 Privatrechtliche Leistungsentgelte	820	820	0
E 6 Kostenerstattungen und Kostenumlagen	500	500	0
E 7 Sonstige laufende Erträge	6.100	6.100	0
E 8 Summe der laufenden Erträge aus Verwaltungstätigkeit	66.580	68.980	-2.400
E 9 Personal- und Versorgungsaufwendungen	7.500	7.500	0
E 10 Aufwendungen für Sach- und Dienstleistungen	21.720	21.720	0
E 11 Abschreibungen	52.190	52.190	0
E 12 Zuwendungen, Umlagen und sonstige Transferaufwendungen	1.740	0	1.740
E 14 Sonstige laufende Aufwendungen	29.690	20.290	9.400
E 15 Summe der laufenden Aufwendungen aus Verwaltungstätigkeit	112.840	101.700	11.140
E 16 Laufendes Ergebnis aus Verwaltungstätigkeit	-46.260	-32.720	-13.540
E 17 Zinserträge und sonstige Finanzerträge	0	0	0
E 18 Zinsaufwendungen und sonstige Finanzaufwendungen	0	0	0
E 19 Saldo der Zins- und sonstigen Finanzerträge und -aufwendungen	0	0	0
E 20 Ordentliches Ergebnis	-46.260	-32.720	-13.540
E 21 Außerordentliches Ergebnis	0	0	0
E 22 Saldo aus internen Leistungsbeziehungen	0	0	0
E 23 Jahresergebnis (Jahresüberschuss / Jahresfehlbetrag) des Teilhaushalts	-46.260	-32.720	-13.540

<u>Teilfinanzhaushalt neu</u>	Ansatz gesamt 2021	Ansatz bisher 2021	Differenz 2021
F 2 Zuwendungen, allgemeine Umlagen und sonstige Transfereinzahlungen	13.950	16.350	-2.400
F 4 Öffentlich-rechtliche Leistungsentgelte	3.150	3.150	0
F 5 Privatrechtliche Leistungsentgelte	810	810	0
F 6 Kostenerstattungen und Kostenumlagen	500	500	0
F 7 Sonstige laufende Einzahlungen	6.100	6.100	0
F 8 Summe der laufenden Einzahlungen aus Verwaltungstätigkeit	24.510	26.910	-2.400
F 9 Personal- und Versorgungsauszahlungen	7.500	7.500	0
F 10 Auszahlungen für Sach- und Dienstleistungen	21.720	21.720	0
F 12 Zuwendungen, Umlagen und sonstige Transferauszahlungen	1.740	0	1.740
F 14 Sonstige laufende Auszahlungen	29.690	20.290	9.400
F 15 Summe der laufenden Auszahlungen aus Verwaltungstätigkeit	60.650	49.510	11.140
F 16 Saldo der laufenden Ein- und Auszahlungen aus Verwaltungstätigkeit	-36.140	-22.600	-13.540
F 17 Zins- und sonstige Finanzeinzahlungen	0	0	0
F 18 Zins- und sonstige Finanzauszahlungen	0	0	0
F 19 Saldo der Zins- und sonstigen Finanzein- und -auszahlungen	0	0	0

Doppischer Produktplan 2021 1. Nachtrag

Hauptproduktbereich	5	Gestaltung Umwelt	verantwortlich:	Ortsbürgermeister extern	
			Rechtsbindung:	Pflichtaufgabe	
<u>Teilfinanzhaushalt neu</u>			Ansatz gesamt 2021	Ansatz bisher 2021	Differenz 2021
F 20	Saldo der ordentlichen Ein- und Auszahlungen		-36.140	-22.600	-13.540
F 21	Saldo der außerordentlichen Ein- und Auszahlungen		0	0	0
F 22	Saldo der Ein- und Auszahlungen aus internen Leistungsbeziehungen		0	0	0
F 23	Saldo der ordentlichen und außerordentlichen Ein- und Auszahlungen		-36.140	-22.600	-13.540
F 27	Summe der Einzahlungen aus Investitionstätigkeit		0	0	0
F 29	Auszahlungen für Sachanlagen		53.100	0	53.100
F 32	Summe der Auszahlungen aus Investitionstätigkeit		53.100	0	53.100
F 33	Saldo der Ein- und Auszahlungen aus Investitionstätigkeit		-53.100	0	-53.100
F 34	Finanzmittelüberschuss / Finanzmittelfehlbetrag des Teilhaushalts		-89.240	-22.600	-66.640

Doppischer Produktplan 2021 1. Nachtrag

Hauptproduktbereich	6	Zentrale Finanzleistungen	verantwortlich:	Ortsbürgermeister extern
			Rechtsbindung:	Pflichtaufgabe

<u>Teilergebnisplan neu</u>			Ansatz gesamt 2021	Ansatz bisher 2021	Differenz 2021
E 1	Steuern und ähnliche Abgaben		136.930	132.820	4.110
E 2	Zuwendungen, allgemeine Umlagen und sonstige Transfererträge		29.950	30.800	-850
E 8	Summe der laufenden Erträge aus Verwaltungstätigkeit		166.880	163.620	3.260
E 12	Zuwendungen, Umlagen und sonstige Transferaufwendungen		107.750	113.080	-5.330
E 15	Summe der laufenden Aufwendungen aus Verwaltungstätigkeit		107.750	113.080	-5.330
E 16	Laufendes Ergebnis aus Verwaltungstätigkeit		59.130	50.540	8.590
E 17	Zinserträge und sonstige Finanzerträge		0	0	0
E 18	Zinsaufwendungen und sonstige Finanzaufwendungen		400	400	0
E 19	Saldo der Zins- und sonstigen Finanzerträge und -aufwendungen		-400	-400	0
E 20	Ordentliches Ergebnis		58.730	50.140	8.590
E 21	Außerordentliches Ergebnis		0	0	0
E 22	Saldo aus internen Leistungsbeziehungen		0	0	0
E 23	Jahresergebnis (Jahresüberschuss / Jahresfehlbetrag) des Teilhaushalts		58.730	50.140	8.590

<u>Teilfinanzhaushalt neu</u>			Ansatz gesamt 2021	Ansatz bisher 2021	Differenz 2021
F 1	Steuern und ähnliche Abgaben		136.930	132.820	4.110
F 2	Zuwendungen, allgemeine Umlagen und sonstige Transfereinzahlungen		29.950	30.800	-850
F 8	Summe der laufenden Einzahlungen aus Verwaltungstätigkeit		166.880	163.620	3.260
F 12	Zuwendungen, Umlagen und sonstige Transferauszahlungen		107.750	113.080	-5.330
F 15	Summe der laufenden Auszahlungen aus Verwaltungstätigkeit		107.750	113.080	-5.330
F 16	Saldo der laufenden Ein- und Auszahlungen aus Verwaltungstätigkeit		59.130	50.540	8.590
F 17	Zins- und sonstige Finanzeinzahlungen		0	0	0
F 18	Zins- und sonstige Finanzauszahlungen		400	400	0
F 19	Saldo der Zins- und sonstigen Finanzein- und -auszahlungen		-400	-400	0
F 20	Saldo der ordentlichen Ein- und Auszahlungen		58.730	50.140	8.590
F 21	Saldo der außerordentlichen Ein- und Auszahlungen		0	0	0
F 22	Saldo der Ein- und Auszahlungen aus internen Leistungsbeziehungen		0	0	0
F 23	Saldo der ordentlichen und außerordentlichen Ein- und Auszahlungen		58.730	50.140	8.590
F 27	Summe der Einzahlungen aus Investitionstätigkeit		0	0	0
F 32	Summe der Auszahlungen aus Investitionstätigkeit		0	0	0
F 33	Saldo der Ein- und Auszahlungen aus Investitionstätigkeit		0	0	0
F 34	Finanzmittelüberschuss / Finanzmittelfehlbetrag des Teilhaushalts		58.730	50.140	8.590

Anlagen zum Haushaltsplan

Schuldenübersicht der Ortsgemeinde Bennhausen

Darlehensgeber	Verwendungszweck Darlehens-Nr.	Ursprüngl. Darlehens- höhe €	Stand am 31.12.2020 €	Zinsen €	Tilgung €	Gesamt- schulden- dienst €	Vorauss. Stand am 31.12.2021 €	Zinssatz bis
Schuldendienst für 2020 eingeplante Darlehen (Ermächtigung)		0,00		0,00	0,00	0,00	0,00	
insgesamt:		0,00	0,00	0,00	0,00	0,00	0,00	
2021 eingeplante Darlehen lt. Haushaltsplan inkl. NT 1/2021					+		52.940,00	
2021 abzüglich außerordentliche Tilgung von Krediten (Ermächtigung aus 2020)					-/-	ca.	<u>60.000,00</u>	
voraussichtlicher Stand Ende 2021							<u><u>0,00</u></u>	

Schuldenentwicklung

Ortsgemeinde Bennhausen

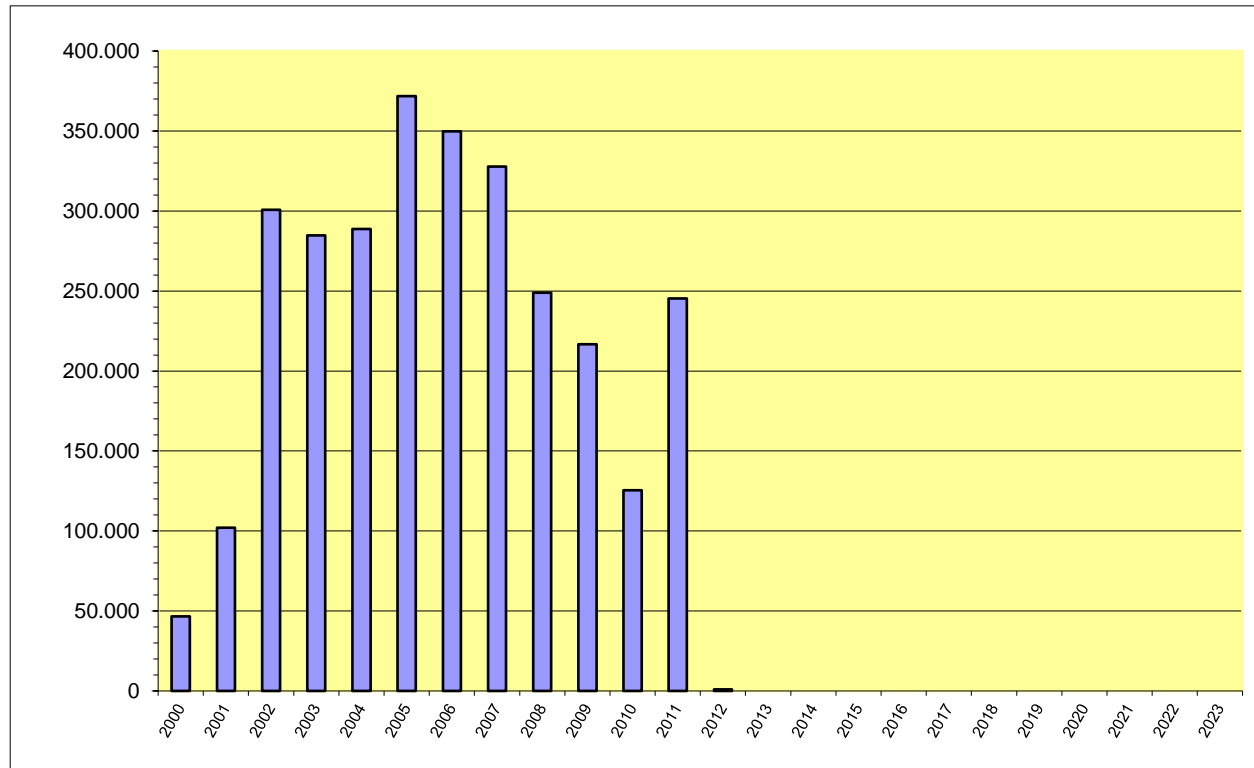

Jahr	€
2000	46.618
2001	102.072
2002	300.784
2003	284.771
2004	288.753
2005	371.736
2006	349.716
2007	327.701
2008	248.887
2009	216.715
2010	125.542
2011	245.370
2012	943
2013	0
2014	0
2015	0
2016	0
2017	0
2018	0
2019	0
2020	0
2021	0
2022	0
2023	0

Ortsgemeinde Bennhausen

Übersicht über den Stand der Kreditaufnahmen und ähnlicher Vorgänge ^{1,2} (§ 1 Abs. 1 Nr. 5 GemHVO)

Haushaltsjahr 2020 / 2021 einschl. NT 1/2021

Art	Stand Beginn Haushaltsvorjahr	Voraussichtlicher Stand zu Beginn des Haushaltsjahres	Voraussichtlicher Stand zum Ende des Haushaltsjahres	Voraussichtlicher Stand zum Ende des Haushaltsjahres
	2020	2021	2021	2022
1. Anleihen				
2. Verbindlichkeiten aus Kreditaufnahmen für Investitionen ²	0,00 €	0,00 €	0,00 €	0,00 €
3. Verbindlichkeiten aus Kreditaufnahmen zur Liquiditätssicherung ^{2,3}	174.575,63 €	149.359,88 €	227.800,00 €	224.590,00 €
4. Verbindlichkeiten aus Vorgängen, die Kreditaufnahmen wirtschaftlich gleichkommen ⁴				
5. Summe der Kreditaufnahmen	174.575,63 €	149.359,88 €	227.800,00 €	224.590,00 €

¹ Die Übersicht ist als Anlage zum Haushaltsplan (§ 1 Abs. 1 Nr. 5 GemHVO) entbehrlich, sofern der Vorbericht eine entsprechende aussagekräftige Darstellung der Verbindlichkeiten aus Kreditaufnahmen für Investitionen, zur Liquiditätssicherung und aus Verbindlichkeiten aus Vorgängen, die Kreditaufnahmen wirtschaftlich gleichkommen sowie deren Entwicklung (vgl. §6 Satz 5 Nr. 4 und 5 GemHVO) enthält.

² Hierzu zählen auch Kredite, die von Beteiligungsunternehmen, Sondervermögen oder ähnlichen Tochtergesellschaften aufgenommen wurden.

³ Bei Ortsgemeinden: Verbindlichkeiten gegenüber der Verbandsgemeinde im Rahmen der Einheitskasse.

⁴ Hierunter sind Verbindlichkeiten aus kreditähnlichen Rechtsgeschäften anzusehen, aus denen eine Zahlungsverpflichtung der Gemeinde begründet wurde, die einer Kreditaufnahme wirtschaftlich gleichkommt und die mit der Investitionstätigkeit der Gemeinde in Verbindung steht. Hierzu zählen bspw. Leasingverträge, ÖPP-Maßnahmen, Leibrentenverträge, Stundungsvereinbarungen aus Kauf-, Dienst- oder Werkverträgen, Schuldenübernahmen, Gewährung von Schuldendiensthilfen an Dritte.

**Übersicht zur Beurteilung der dauernden Leistungsfähigkeit
(Berechnung der sog. "freien Finanzspitze"; Ausgleich Finanzhaushalt)**

lfd. Nr.	Einzahlungs- und Auszahlungsarten	Ergebnisse des Haushaltsvorjahres 2018	Rechnungsergebnis des Haushaltsvorjahres 2019 ¹	Ansätze des Haushaltsjahres 2020	Ansätze des Haushaltsjahres 2021 einschl. NT	Planungsdaten des zweiten Haushaltsfolgejahres	Planungsdaten des dritten Haushaltsfolgejahres	
		in € ²						
Entstehungsrechnung	1	Saldo der ordentlichen und außerordentlichen Ein- und Auszahlungen (§ 2 Abs. 1 Satz 1 Posten F 23 GemHVO)	<i>einschließlich Zinsauszahlungen für bereits genehmigte Kredite</i> 11.110	<i>einschließlich Zinsauszahlungen für bereits genehmigte Kredite</i> 15.915	<i>einschließlich Zinsauszahlungen für bereits genehmigte Kredite und für geplante, aber noch nicht genehmigte Kredite</i> -7.970	<i>einschließlich Zinsauszahlungen für bereits genehmigte Kredite und für geplante, aber noch nicht genehmigte Kredite</i> -3.130	3.210	4.880
	2	abzüglich Auszahlungen zur planmäßigen Tilgung von bereits genehmigten Investitionskrediten (§ 2 Abs. 1 Satz 1 Posten F 36 GemHVO)	0	0	0	0	0	0
	3	= "freie Finanzspitze"	11.110	15.915	-7.970	-3.130	3.210	4.880
Verwendungsrechnung	4	abzüglich Auszahlungen zur planmäßigen Tilgung von geplanten, aber noch nicht genehmigten Investitionskrediten (§ 2 Abs. 1 Satz 1 Posten F 36 GemHVO)	X	X	0	0	0	0
	5	"freie Finanzspitze" (Ziel in allen Jahren: ³ 0)	11.110	15.915	-7.970	-3.130	3.210	4.880
Endfällige Kredite Jahr ... - Betrag ... € Jahr ... - Betrag ... € ...			Stand der Kredite zur Liquiditätssicherung ³ <u>vorraussichtlicher Stand 31.12.2020: -149.359,88 €</u>					

¹ Ergebnisse des Haushaltsvorjahres, sofern vorliegend.

² Angaben können auch in 1.000 € erfolgen.

³ Bei Ortsgemeinden Stand der Verbindlichkeiten gegenüber der Verbandsgemeinde im Rahmen der Einheitskasse, bei Verbandsgemeinden nur den auf ihren Haushalts entfallenden Anteil.

Übersicht über die Entwicklung der Jahresergebnisse (gem. § 2 Abs. Satz 1 Posten E 23 GemHVO) ¹			
lfd. Nr.	Haushaltsjahr 2020 / 2021 (einschl. NT 1/2021)	Jahr	Betrag in € ²
1	5. Haushaltsvorjahr (lt. festgestelltem Jahresabschluss)	2015	-49.746,74 €
2	4. Haushaltsvorjahr (lt. festgestelltem Jahresabschluss)	2016	-16.350,30 €
3	3. Haushaltsvorjahr (lt. festgestelltem Jahresabschluss)	2017	11.919,53 €
4	2. Haushaltsvorjahr (lt. festgestelltem Jahresabschluss)	2018	1.174,94 €
5	1. Haushaltsvorjahr (lt. festgestelltem Jahresabschluss)	2019	10.295,53 €
6	Haushaltsjahr (Ansatz)	2020	-18.270,00 €
7	Zwischensumme (lfd. Nr. 1 - 6)		-60.977,04 €
8	1. Haushaltsfolgejahr (Ansatz einschl. Nachträge)	2021	-13.430,00 €
9	2. Haushaltsfolgejahr (Planung)	2022	-7.090,00 €
10	3. Haushaltsfolgejahr (Planung)	2023	-5.420,00 €
11	Summe		-86.917,04 €

¹ Die Übersicht ist als Anlage zum Haushaltsplan entbehrlich, sofern der Vorbericht eine entsprechende Darstellung über die Entwicklung der Jahresergebnisse enthält.

² Angaben können auch in 1.000 € erfolgen.

Übersicht über die Über-/Unterdeckung im Finanzhaushalt bzw. in der Finanzrechnung ¹					
lfd. Nr.	Haushaltsjahr 2020 / 2021 (einschl. NT 1/2021)	Jahr	Saldo der ordentlichen und außerordentlichen Ein- und Auszahlungen (§ 2 Abs. 1 Satz 1 Posten F23 GemHVO)	./. planmäßige Tilgung § 2 Abs. 1 Satz 1 Posten F36 GemHVO)	= Betrag
in € ²					
1	5. Haushaltsvorjahr (lt. festgestelltem Jahresabschluss)	2015	-16.936,67	0,00	-16.936,67 €
2	4. Haushaltsvorjahr (lt. festgestelltem Jahresabschluss)	2016	-30.368,03	0,00	-30.368,03 €
3	3. Haushaltsvorjahr (lt. festgestelltem Jahresabschluss)	2017	19.135,43	0,00	19.135,43 €
4	2. Haushaltsvorjahr (lt. festgestelltem Jahresabschluss)	2018	11.110,41	0,00	11.110,41 €
5	1. Haushaltsvorjahr (lt. festgestelltem Jahresabschluss)	2019	15.915,19	0,00	15.915,19 €
6	Haushaltsjahr (Ansatz)	2020	-7.970,00	0,00	-7.970,00 €
7	Zwischensumme (lfd. Nr. 1 - 6)		-9.113,67	0,00	-9.113,67 €
8	1. Haushaltsfolgejahr (Ansatz einschl. Nachträge)	2021	-3.130,00	0,00	-3.130,00 €
9	2. Haushaltsfolgejahr (Planung)	2022	3.210,00	0,00	3.210,00 €
10	3. Haushaltsfolgejahr (Planung)	2023	4.880,00	0,00	4.880,00 €
11	Summe		-4.153,67 €	0,00	-4.153,67 €

¹ Die Übersicht ist als Anlage zum Haushaltsplan entbehrlich, sofern der Vorbericht eine entsprechende Darstellung über die Entwicklung der Finanzmittelüberschüsse und -fehlbeträge enthält.

² Angaben können auch in 1.000 € erfolgen.

Übersicht über die Entwicklung des Eigenkapitals ¹				
lfd. Nr.	Ergebnis (gem. § 2 Abs. 2 Satz 1 Posten E 23)	Jahr	Betrag	nachrichtlich: aufgelaufenes Eigenkapital
				in € ²
1	Eigenkapital zum 31.12. des dritten Haushaltsvorjahres	2017		468.971,00 €
2	+ Jahresergebnis des zweiten Haushaltsvorjahres	2018*	14.378,42 €	483.349,42 €
3	+ Jahresergebnis des Haushaltsvorjahres	2019	10.295,53 €	493.644,95 €
4	+ Ansatz für Jahresergebnis des Haushaltsjahres	2020	-18.270,00 €	475.374,95 €
5	+ geplantes Jahresergebnis des Haushaltsfolgejahres	2021	-13.430,00 €	461.944,95 €
6	+ geplantes Jahresergebnis des 2. Haushaltsfolgejahres	2022	-7.090,00 €	454.854,95 €
7	+ geplantes Jahresergebnis des 3. Haushaltsfolgejahres	2023	-5.420,00 €	449.434,95 €

* davon
1.174,94 € Überschuss 2018
13.203,48 € Grundbuch-
berichtigungen 2018

¹ Die Übersicht ist als Anlage zum Haushaltsplan entbehrlich, sofern der Vorbericht eine entsprechend aussagekräftige Darstellung der Entwicklung des Eigenkapitals enthält.

² Angaben können auch in 1.000 € erfolgen.

Bilanz der Ortsgemeinde Bennhausen zum 31.12.2019

Aktiva

Passiva

	Verweis auf Anhang	31.12.2018	31.12.2019	Veränderung		Verweis auf Anhang	31.12.2018	31.12.2019	Veränderung
1. Anlagevermögen		1.492.520,84	1.454.235,86	-38.284,98	1. Eigenkapital	4.4	483.349,42	493.644,95	10.295,53
1.1 Immaterielle Vermögensgegenstände	4.1.1	18.318,97	17.418,98	-899,99	1.1 Kapitalrücklage	4.4.1	482.174,48	483.349,42	1.174,94
1.1.1 Gewerbl. Schutzrechte u. ähnl. Rechte u. Werte sowie Lizenzen an solchen Rechten u. Werten		0,00	0,00	0,00	1.2 Sonstige Rücklagen		0,00	0,00	0,00
1.1.2 Geleistete Zuwendungen		0,00	0,00	0,00	1.3 Jahresüberschuss / Jahresfehlbetrag	4.4.2	1.174,94	10.295,53	9.120,59
1.1.3 Gezahlte Investitionszuschüsse		18.318,97	17.418,98	-899,99	1.4 Nicht durch Eigenkapital gedeckter Fehlbetrag		0,00	0,00	0,00
1.1.4 Geschäfts- oder Firmenwert		0,00	0,00	0,00					
1.1.5 Anzahlungen auf immaterielle Vermögensgegenstände		0,00	0,00	0,00	2. Sonderposten	4.5	840.715,46	810.416,36	-30.299,10
1.2 Sachanlagen	4.1.2	1.474.201,87	1.436.816,88	-37.384,99	2.1 Sonderposten für Belastungen aus dem kommunalen Finanzausgleich	4.5.1	0,00	0,00	0,00
1.2.1 Wald, Forsten		0,00	0,00	0,00	2.2 Sonderposten zum Anlagevermögen	4.5.2	831.963,81	793.073,25	-38.890,56
1.2.2 Sonstige unbebaute Grundstücke und grundstücksgleiche Rechte		211.024,50	219.288,87	8.264,37	2.2.1 Sonderposten aus Zuwendungen		443.713,49	417.566,13	-26.147,36
1.2.3 Bebaute Grundstücke und grundstücksgleiche Rechte		279.754,45	271.142,90	-8.611,55	2.2.2 Sonderposten aus Beiträgen und ähnlichen Entgelten		364.781,61	355.378,68	-9.402,93
1.2.4 Infrastrukturvermögen		966.205,36	925.887,00	-40.318,36	2.2.3 Sonderposten aus Anzahlungen für Anlagevermögen		23.468,71	20.128,44	-3.340,27
1.2.5 Bauten auf fremden Grund und Boden		0,00	0,00	0,00	2.3 Sonderposten für den Gebührenaussgleich	4.5.3	0,00	0,00	0,00
1.2.6 Kunstgegenstände, Denkmäler		0,00	0,00	0,00	2.4 Sonderposten mit Rücklageanteil		0,00	0,00	0,00
1.2.7 Maschinen, technische Anlagen, Fahrzeuge		0,00	0,00	0,00	2.5 Sonderposten aus Grabnutzungsentgelten	4.5.4	7.565,92	7.911,54	345,62
1.2.8 Betriebs- und Geschäftsausstattung		16.827,01	13.917,44	-2.909,57	2.6 Sonderposten aus Anzahlungen für Grabnutzungsentgelte		0,00	0,00	0,00
1.2.9 Pflanzen und Tiere		0,00	0,00	0,00	2.7 Sonstige Sonderposten	4.5.5	1.185,73	9.431,57	8.245,84
1.2.10 Geleistete Anzahlungen, Anlagen im Bau		390,55	6.580,67	6.190,12	3. Rückstellungen	4.6	22.088,00	16.281,54	-5.806,46
1.3 Finanzanlagen	4.1.3	0,00	0,00	0,00	3.1 Rückstellungen für Pensionen und ähnliche Verpflichtungen		22.088,00	16.146,00	-5.942,00
1.3.1 Anteile an verbundenen Unternehmen		0,00	0,00	0,00	3.2 Steuerrückstellungen		0,00	0,00	0,00
1.3.2 Ausleihungen an verbundene Unternehmen		0,00	0,00	0,00	3.3 Rückstellungen für latente Steuern		0,00	0,00	0,00
1.3.3 Beteiligungen		0,00	0,00	0,00	3.4 Sonstige Rückstellungen		0,00	135,54	135,54
1.3.4 Ausleihungen an Unternehmen, mit Beteiligungsverhältnis		0,00	0,00	0,00					
1.3.5 Sondervermögen, Zweckverbände, Anstalten des öffentl. Rechts, rechtsfähige kommunale Stiftungen		0,00	0,00	0,00	4. Verbindlichkeiten	4.7	191.621,32	180.513,07	-11.108,25
1.3.6 Ausleihungen an Sondervermögen, Zweckverbände, Anstalten des öffentlichen Rechts, rechtsfähige kommunale Stiftungen		0,00	0,00	0,00	4.1 Anleihen		0,00	0,00	0,00
1.3.7 Sonstige Wertpapiere des Anlagevermögens		0,00	0,00	0,00	4.2 Verbindlichkeiten aus Kreditaufnahmen		0,00	0,00	0,00
1.3.8 Sonstige Ausleihungen		0,00	0,00	0,00	4.2.1 Verbindlichkeiten aus Kreditaufnahmen für Investitionen	4.7.1	0,00	0,00	0,00
					4.2.2 Verbindlichkeiten aus Kreditaufnahmen zur Liquiditätssicherung		0,00	0,00	0,00
2. Umlaufvermögen		44.832,73	46.167,28	1.334,55	4.3 Verbindlichk. aus Vorgängen, die Kreditaufn. wirtschaftl. gleichkommen		0,00	0,00	0,00
2.1 Vorräte	4.2.1	41.362,44	41.362,44	0,00	4.4 Erhaltene Anzahlungen auf Bestellungen		0,00	0,00	0,00
2.1.1 Roh-, Hilfs- und Betriebsstoffe		0,00	0,00	0,00	4.5 Verbindlichkeiten aus Lieferungen und Leistungen	4.7.2	2.490,06	1.846,02	-644,04
2.1.2 Unfertige Erzeugnisse, unfertige Leistungen		0,00	0,00	0,00	4.6 Verbindlichkeiten aus Transferleistungen		0,00	0,00	0,00
2.1.3 Fertige Erzeugnisse, fertige Leistungen und Waren		41.362,44	41.362,44	0,00	4.7 Verbindlichkeiten gegenüber verbundenen Unternehmen		0,00	0,00	0,00
2.1.4 Geleistete Anzahlungen auf Vorräte		0,00	0,00	0,00	4.8 Verbindlichkeiten ggü Unternehmen, mit Beteiligungsverhältnis		0,00	0,00	0,00
2.2 Forderungen und sonstige Vermögensgegenstände	4.2.2	3.470,29	4.804,84	1.334,55	4.9 VB ggü Sonderverm., Zweckverb., Anstalten d. öff. Rechts, rechtsf. komm. Stiftungen		76,38	3.453,51	3.377,13
2.2.1 Öffentl.-rechtl. Forderungen, Forderungen aus Transferleistungen	4.2.3	1.956,35	3.359,51	1.403,16	4.10 Verbindlichkeiten gegenüber dem sonstigen öffentlichen Bereich	4.7.3	188.009,42	174.912,78	-13.096,64
2.2.2 Privatrechtliche Forderungen aus Lieferungen und Leistungen		1.513,94	475,64	-1.038,30	4.11 Sonstige Verbindlichkeiten		1.045,46	300,76	-744,70
2.2.3 Forderungen gegen verbundene Unternehmen		0,00	0,00	0,00					
2.2.4 Forderungen gegen Unternehmen, mit Beteiligungsverhältnis		0,00	0,00	0,00	5. Rechnungsabgrenzungsposten	4.8	82,15	75,00	-7,15
2.2.5 Forderungen gegen Sondervermögen, Zweckverbände, Anstalten des öffentlichen Rechts, rechtsfähige kommunale Stiftungen		0,00	0,00	0,00					
2.2.6 Forderungen gegen den sonstigen öffentlichen Bereich		0,00	0,00	0,00					
2.2.7 Sonstige Vermögensgegenstände		0,00	969,69	969,69					
2.3 Wertpapiere des Umlaufvermögens		0,00	0,00	0,00					
2.3.1 Anteile an verbundenen Unternehmen		0,00	0,00	0,00					
2.3.2 Sonstige Wertpapiere des Umlaufvermögens		0,00	0,00	0,00					
2.4 Kassenbestand, Bundesbankguthaben, Guthaben bei der Europäischen Zentralbank, Guthaben bei Kreditinstituten und Schecks	4.2.4	0,00	0,00	0,00					
3. Ausgleichsposten für latente Steuern		0,00	0,00	0,00					
4. Rechnungsabgrenzungsposten	4.3	502,78	527,78	25,00					
4.1 Disagio		0,00	0,00	0,00					
4.2 Sonstige Rechnungsabgrenzungsposten		502,78	527,78	25,00					
5. Nicht durch Eigenkapital gedeckter Fehlbetrag		0,00	0,00	0,00					
Summe: Aktiva		1.537.856,35	1.500.930,92	-36.925,43	Summe: Passiva		1.537.856,35	1.500.930,92	-36.925,43